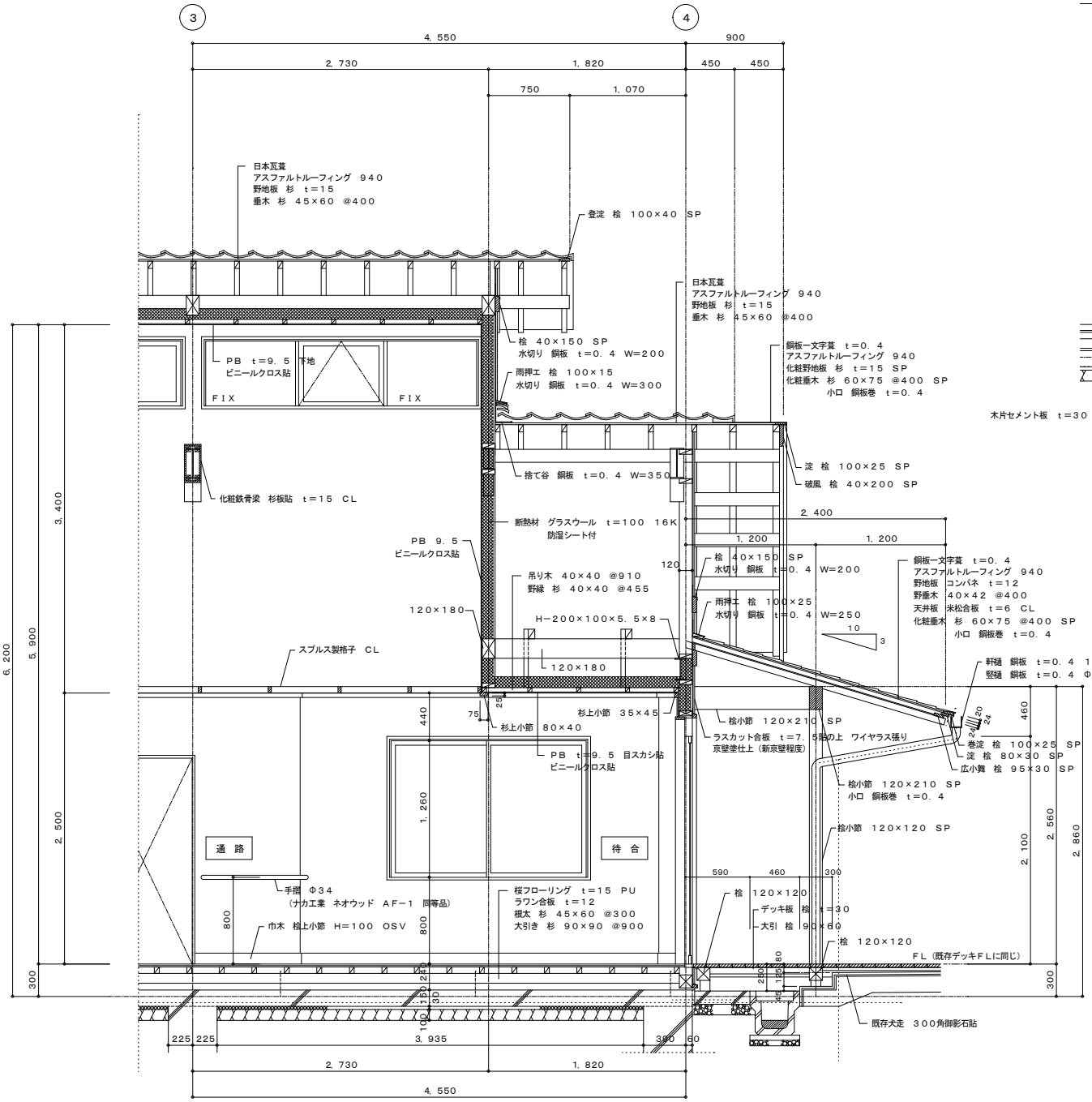
3
4
4, 550
900
2, 730
1, 820
450
450
750
1, 070
日本瓦葺
アスファルトルーフィング 940
野地板 杉 t＝15
垂木 杉 45×60 @400
登淀 桧 100×40 SP
日本瓦葺
アスファルトルーフィング 940
野地板 杉 t＝15
垂木 杉 45×60 @400
桧 40×150 SP
水切り 銅板 t＝0. 4 W=200
雨押エ 桧 100×15
水切り 銅板 t＝0. 4 W=300
銅板一文字葺 t＝0. 4
アスファルトルーフィング 940
化粧野地板 杉 t＝15 SP
化粧垂木 杉 60×75 @400 SP
小口 銅板巻 t＝0. 4
PB t＝9. 5 下地
ビニールクロス貼
FIX
FIX
捨て谷 銅板 t＝0. 4 W=350
淀 桧 100×25 SP
破風 桧 40×200 SP
化粧鉄骨梁 杉板貼 t＝15 CL
断熱材 グラスウール t＝100 16K
防湿シート付
2, 400
1, 200
1, 200
PB 9. 5
ビニールクロス貼
桧 40×150 SP
水切り 銅板 t＝0. 4 W=200
銅板一文字葺 t＝0. 4
アスファルトルーフィング 940
野地板 コンパネ t＝12
野垂木 40×42 @400
天井板 米松合板 t＝6 CL
化粧垂木 杉 60×75 @400 SP
小口 銅板巻 t＝0. 4
吊り木 40×40 @910
野縁 杉 40×40 @455
雨押エ 桧 100×25
水切り 銅板 t＝0. 4 W=250
120×180
H−200×100×5. 5×8
10
3
スプルス製格子 CL
120×180
軒樋 銅板 t＝0. 4 100角
竪樋 銅板 t＝0. 4 Φ75
杉上小節 35×45
杉上小節 80×40
桧小節 120×210 SP
ラスカット合板 t＝7. 5貼の上 ワイヤラス張り
京壁塗仕上（新京壁程度）
巻淀 桧 100×25 SP
淀 桧 80×30 SP
広小舞 桧 95×30 SP
PB t＝9. 5 目スカシ貼
ビニールクロス貼
桧小節 120×210 SP
小口 銅板巻 t＝0. 4
桧小節 120×120 SP
通 路
待 合
手摺 Φ34
（ナカ工業 ネオウッド AF−1 同等品）
巾木 桧上小節 H＝100 OSV
桜フローリング t＝15 PU
ラワン合板 t＝12
根太 杉 45×60 @300
大引き 杉 90×90 @900
桧 120×120
デッキ板 桧 t＝30
大引 桧 90×60
桧 120×120
FL（既存デッキFLに同じ）
既存犬走 300角御影石貼
225 225
3, 935
380 60
2, 730
1, 820
4, 550
6, 200
5, 900
3, 400
2, 500
300
440
1, 260
800
460
2, 560
2, 860
2, 100
590
460
300

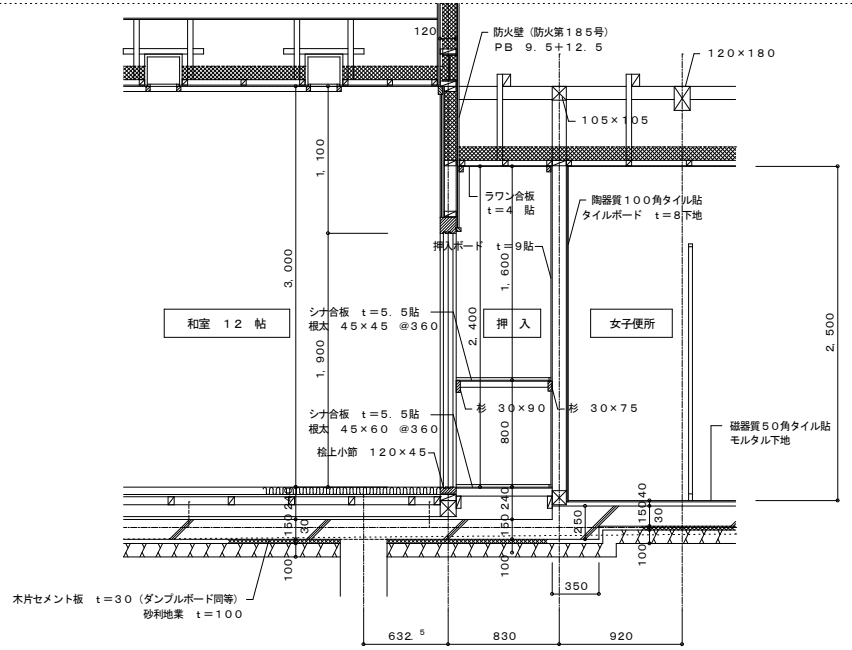
120
防火壁（防火第185号）
PB 9. 5+12. 5
120×180
105×105
1, 100
ラワン合板
t＝4 貼
陶器質100角タイル貼
タイルボード t＝8下地
押入ボード t＝9貼
3, 000
1, 600
和室 12 帖
シナ合板 t＝5. 5貼
根太 45×45 @360
押 入
女子便所
2, 400
2, 500
1, 900
杉 30×90
杉 30×75
シナ合板 t＝5. 5貼
根太 45×60 @360
800
磁器質50角タイル貼
モルタル下地
桧上小節 120×45
木片セメント板 t＝30（ダンプルボード同等）
砂利地業 t＝100
632. 5
830
920
350

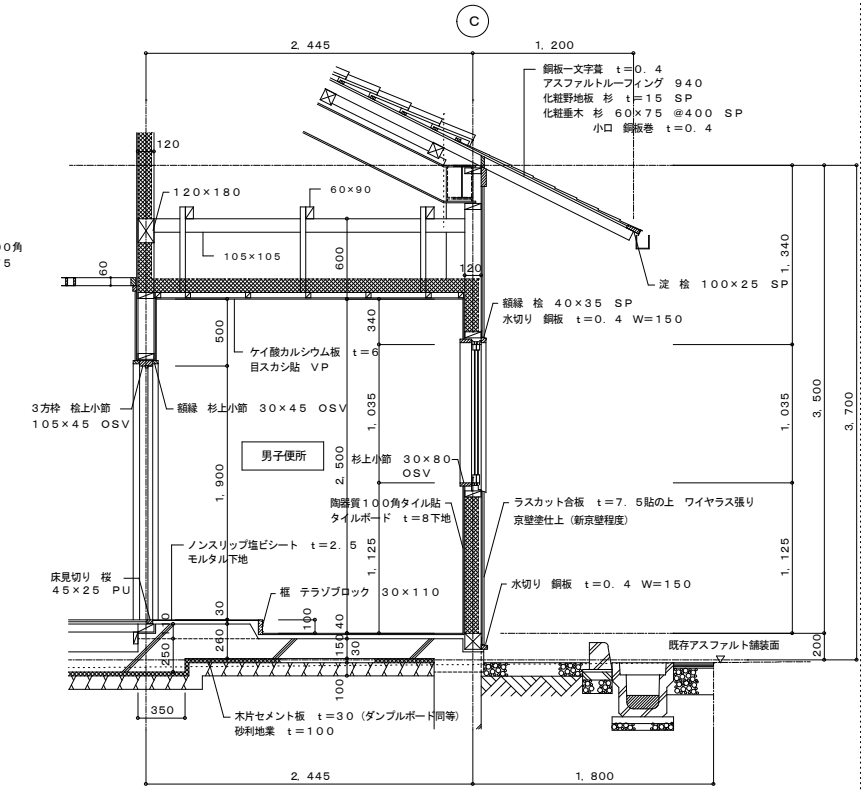
C
2, 445
1, 200
銅板一文字葺 t＝0. 4
アスファルトルーフィング 940
化粧野地板 杉 t＝15 SP
化粧垂木 杉 60×75 @400 SP
小口 銅板巻 t＝0. 4
120
120×180
60×90
105×105
600
淀 桧 100×25 SP
額縁 桧 40×35 SP
水切り 銅板 t＝0. 4 W=150
ケイ酸カルシウム板 t＝6
目スカシ貼 VP
3方枠 桧上小節
105×45 OSV
額縁 杉上小節 30×45 OSV
男子便所
杉上小節 30×80
OSV
陶器質100角タイル貼
タイルボード t＝8下地
ラスカット合板 t＝7. 5貼の上 ワイヤラス張り
京壁塗仕上（新京壁程度）
ノンスリップ塩ビシート t＝2. 5
モルタル下地
床見切り 桜
45×25 PU
水切り 銅板 t＝0. 4 W=150
框 テラゾブロック 30×110
既存アスファルト舗装面
木片セメント板 t＝30（ダンプルボード同等）
砂利地業 t＝100
350
2, 445
1, 800
1, 340
3, 500
3, 700
1, 035
1, 125
200